

#SER2021

# XLVII congreso nacional

  
Sociedad Española de  
Reumatología

19-22  
octubre  
2021  
palma  
de  
mallorca

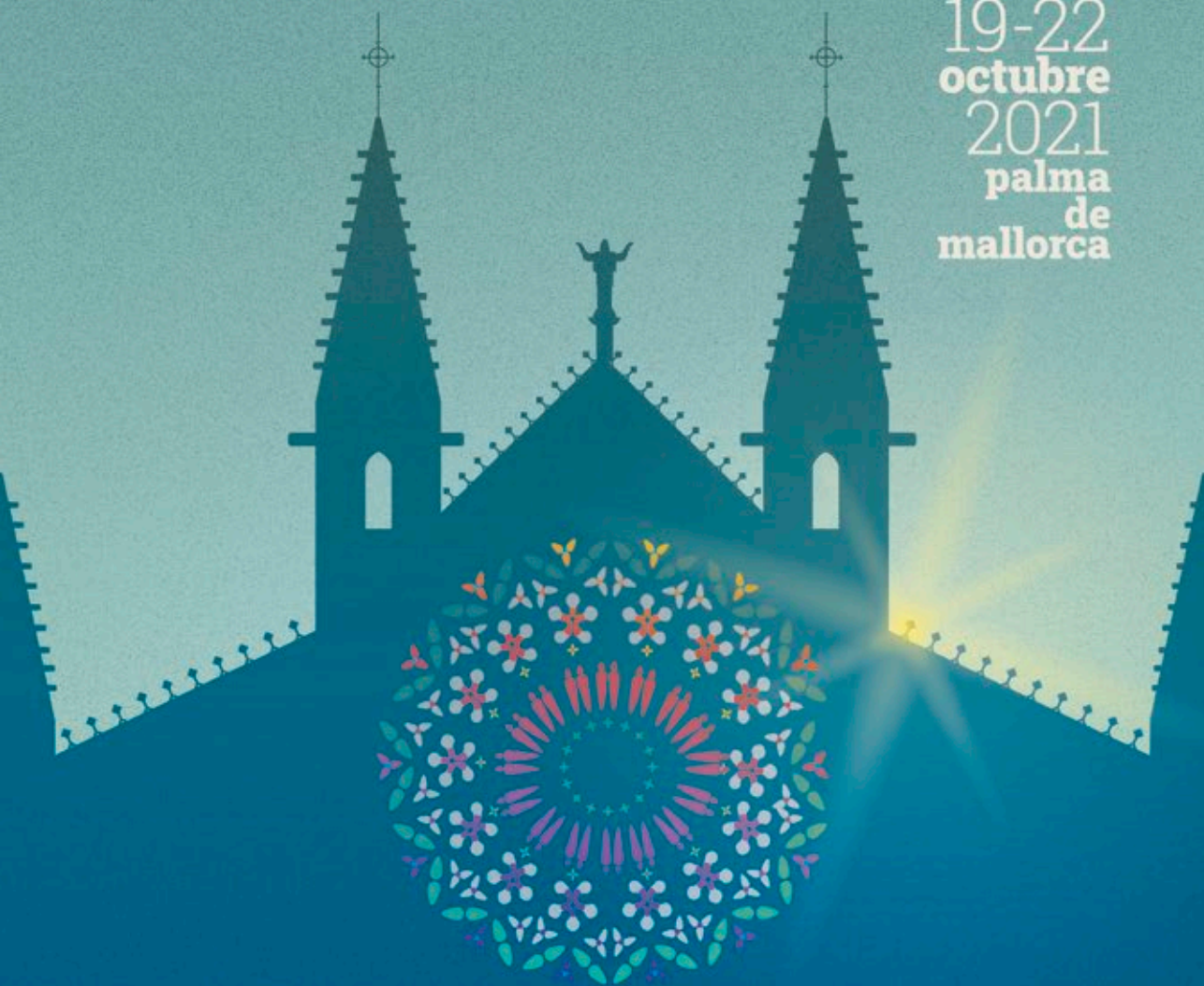



Supone para nosotros, los reumatólogos y reumatólogas de les Illes Balears, un auténtico placer invitaros a participar en el próximo XLVII Congreso Nacional que vamos a celebrar en Palma.

Han pasado más de 30 años desde el anterior Congreso celebrado en Mallorca. Hace tiempo que deseábamos albergar de nuevo nuestro Congreso, pero las cosas no han sido siempre fáciles y hasta la fecha no ha sido posible hacer realidad ese anhelo.

Después de un duro año y medio de pandemia, lleno de dificultades, esfuerzos e incertidumbres, y con un sentido recuerdo hacia las víctimas, nos encaminamos hacia un futuro con esperanza. Deseamos, después de tanto tiempo de distancia y virtualidad, que el Congreso sirva, con la debida prudencia, como un lugar para los reencuentros. Y que ese clima de amistad y proximidad facilite el intercambio de conocimiento y la búsqueda de la excelencia tanto en lo científico como en lo social.

Esperamos que el atractivo programa científico sea del agrado de todos y que el nivel científico esté a la altura de lo que esperáis y os merecéis.

La ubicación de Mallorca ha propiciado que sea un lugar de paso y encuentro de navegantes y pueblos en expansión. Poblada desde hace unos 4.000 años, ha sido un lugar de cruce y encuentro de pueblos y culturas. A lo largo de los siglos cartagineses, romanos, visigodos, árabes, judíos y cristianos han dejado su huella en la isla.

Palma es una hermosa ciudad mediterránea, abierta, tranquila, acogedora, tolerante y con variada oferta gastronómica, cultural y lúdica. La ciudad y su entorno ofrecen innumerables atractivos. La Seu o catedral (emblema del Congreso), sa Llotja y el castillo de Bellver son algunos de sus monumentos más representativos.

Disfrutad de su gente y de su hospitalidad, de su luz, de la belleza de sus paisajes, de sus playas y calas, de su cultura y tradiciones...

Mallorca y Palma, su capital, os esperan con los brazos abiertos.

**¡Nos vemos en Palma!**

**Benvingudes i benvinguts a Palma!**



**Jordi Fiter**  
*Presidente del Comité Organizador Local*

## Comité de Honor

**Excma. Sra. Dña. Carolina Darias San Sebastián**  
*Ministra de Sanidad del Gobierno de España*

**Excma. Sra. Dña. Francina Armengol Socias**  
*Presidenta del Govern de les Illes Balears*

**Excma. Sra. Dña. Patricia Gómez Picard**  
*Consellera de Salut i Consum del Govern de les Illes Balears*

**Excmo. Sr. D. José Hila Vargas**  
*Alcalde de Palma*

**Ilmo. Sr. D. Miguel Ángel Roca Bennasar**  
*Decano de la Facultad de Medicina de la Universitat de les Illes Balears*

**Dr. José Manuel Valverde Rubio**  
*Presidente del Col·legi Oficial de Metges de les Illes Balears*

## Junta Directiva de la SER

**Presidente:** José María Álvaro-Gracia Álvaro.

**Presidenta electa:** Sagrario Bustabad Reyes.

**Vicepresidentes:** Raquel Almodóvar González y Raimon Sanmartí Sala.

**Secretario general:** José Francisco García Llorente.

**Vicesecretarios:** Ricardo Blanco Alonso y Blanca Varas de Dios.

**Tesorero:** José A. Román Ivorra.

**Contador:** Jordi Gratacós Masmitjà.

**Vocales:** M<sup>a</sup> Ángeles Aguirre Zamorano, Emma Beltrán Catalán, Enrique Calvo Aranda, M<sup>a</sup> Luz García Vivar, Cristina Macía Villa, Sara Manrique Arija, Alejandro Muñoz Jiménez, Marcos Paulino Huertas, José María Pego Reigosa, Delia Reina Sanz, Íñigo Rúa-Figueroa Fernández de Larrinoa y Jesús Sanz Sanz.

## Comité de Organización de Congresos

José María Álvaro-Gracia Álvaro, José Francisco García Llorente y José A. Román Ivorra.

## Comité Organizador Local del Congreso

**Presidente:** Jordi Fiter Aresté.

**Vocales:** Laura Crespí Martínez, Julia Fernández Melón, Teresa Font Gayá, Antonio Juan Mas, Inmaculada Ros Vilamajó, Lucía Silva Fernández, Evelyn Suero Rosario y Ana Urruticochea Arana.

## Comité Científico del Congreso

Raquel Almodóvar González, José María Álvaro-Gracia Álvaro, Emma Beltrán Catalán, Ricardo Blanco Alonso, Sagrario Bustabad Reyes, Concepción Delgado Beltrán, Elvira Díez Álvarez, Jordi Fiter Aresté, Clementina López Medina, Carlos Marras Fernández-Cid, José Javier Pérez Venegas, José A. Román Ivorra, Susana Romero Yuste, Raimon Sanmartí Sala y Jesús Sanz Sanz.

## Comité Evaluación

Miguel Ángel Abad Hernández, Raquel Almodóvar González, José María Álvaro-Gracia Álvaro, José Luis Andréu Sánchez, Isabel Balaguer Trull, Alejandro Balsa Criado, Emma Beltrán Catalán, Ricardo Blanco Alonso, Francisco J. Blanco García, Sagrario Bustabad Reyes, Vanesa Calvo del Río, Laura Cano García, Juan D. Cañete Crespillo, Patricia E. Carreira Delgado, Benigno Casanueva Fernández, Santos Castañeda Sanz, Iván Castellví Barranco, Eduardo Collantes Estévez, Héctor Corominas Macías, Alfonso Corrales Martínez, María José Cuadrado Lozano, Jaime de Inocencio Arocena, Eugenio de Miguel Mendieta, Cristina Fernández Carballido, Benjamín Fernández Gutiérrez, Ángel M<sup>a</sup> García Aparicio, J. Alberto García Vadillo, M<sup>a</sup> Luz García Vivar, Rosario García de Vicuña Pinedo, Matilde Garro Lara, José Alfredo Gómez Puerta, Carlos Manuel González Fernández, Nuria Guañabens Gay, Blanca Estela Hernández Cruz, María Dolores Hernández Sánchez, María del Carmen Herrero Manso, Gabriel Herrero-Beaumont Cuenca, Juan Carlos López Robledillo, Carlos Marras Fernández-Cid, Lourdes Mateo Soria, Ramón Mazzucchelli Esteban, Ingrid Möller Parera, Jordi Monfort Faure, Manuel Moreno Ramos, Antonio Naranjo Hernández, Esperanza Naredo Sánchez, Francisco Javier Narváez García, M<sup>a</sup> Victoria Navarro Compán, Joan Miquel Nolla Solé, Ana Ortiz García, José Luis Pablos Álvarez, Eliseo Pascual Gómez, Esperanza Pato Cour, José María Pego Reigosa, Fernando Pérez Ruiz, José Javier Pérez Venegas, Javier Rivera Redondo, Elena Rodríguez Arteaga, Beatriz Rodríguez Lozano, José A. Román Ivorra, Montserrat Romera Baurés, Susana Romero Yuste, Íñigo Rúa-Figueroa Fernández de Larrinoa, Raimon Sanmartí Sala y Francisca Sivera Mascaró.

## Entidades participantes

abbvie AMGEN Asacpharma

AstraZeneca Biogen Boehringer Ingelheim

Bristol Myers Squibb<sup>™</sup> FAES FARMA FRESENIUS KABI  
caring for life

Galápagos Gebro Pharma GEDEON RICHTER

GP Pharm gsk janssen PHARMACEUTICAL COMPANIES OF Johnson & Johnson KERN PHARMA Biologics

Lilly GRUPO MENARINI www.menarini.es MSD NOVARTIS

NORDIC PHARMA Pfizer Procure Health Naturally woman

REIG JOFRE Roche Rubió SANDOZ A Novartis Division

SANOFI GENZYME STADA Theramex For Bone, For Health ucb

# programa resumen



XLVII  
congreso  
**nacional**



## Miércoles 20 de octubre

	PLANTA 1			PLANTA 2
	AUDITORIO PEDRO BARCELÓ	AUDITORIO MALLORCA	AULA LILLY	SALA CABRERA
08.00-09.00		CAFÉ CON EL EXPERTO. REUMATOLOGÍA INTERVENCIONISTA CON ENFOQUE TERAPEUTICO: ¿QUÉ, CÓMO Y CUÁNDO?	GRUPO TRABAJO UVEÍTIS	GRUPO TRABAJO OSTEORESSER
09.00-10.00	SIMPOSIO SATÉLITE UCB-AMGEN <sup>(LAB)</sup> . LOS MEJORES RESULTADOS CLÍNICOS EN MUJERES POSMENOPÁUSICAS CON OSTEOPOROSIS GRAVE			
10.05-11.05	MESA. AUTOINFLAMATORIOS EN ADULTOS	CÓMO TRATAR LA ENFERMEDAD DE BEHÇET Y LA SARCOIDOSIS		
11.05-12.00	EXPOSICIÓN DE POSTERS Y PAUSA CAFÉ			
12.00-13.30	MESA. ARTRITIS REUMATOIDE I: IMAGEN, DESENLAÇES Y COMORBILIDADES	MESA. LAS CARAS DEL DOLOR EN REUMATOLOGÍA		
13.35-14.35	CONFERENCIA MAGISTRAL. EL FUTURO DE LA MEDICINA REGENERATIVA DEL APARATO LOCOMOTOR			
13.35-15.35	ALMUERZO DE TRABAJO			
15.35-17.05	MESA. ARTRITIS PSORIÁSICA	MESA. LES Y SAF		TALLER. CRISTALES
17.10-18.10	SIMPOSIO SATÉLITE ABBVIE <sup>(LAB)</sup> . DESAFÍOS EN AR: DE LA CIENCIA A LA EXPERIENCIA			
18.15-19.15	SIMPOSIO SATÉLITE LILLY <sup>(LAB)</sup> . CV EN REUMATOLOGÍA: DE LOS ENSAYOS CLÍNICOS A LA PRÁCTICA CLÍNICA REAL EN AR Y ESPA			
18.45	CÓCTEL DE BIENVENIDA			
19.20	ACTO DE INAUGURACIÓN			

## Miércoles 20 de octubre

PLANTA 3				
SALA MENORCA	SALA IBIZA	SALA PALMA	SALA FORMENTERA	SALA INCA
CAFÉ CON EL EXPERTO. EXPLORANDO LOS SESGOS DE GÉNERO EN LA REUMATOLOGÍA ESPAÑOLA: UN ANÁLISIS DE DATOS	CAFÉ CON EL EXPERTO. USO PRÁCTICO DE INMUNOSUPRESORES / FAMES EN PACIENTES CON CÁNCER	GRUPO INTERÉS JOVREUM	GRUPO TRABAJO ECOSER	GRUPO TRABAJO ERNA-SER
MESA SER-AMGEN. APORTACIONES DE LOS FÁRMACOS DE DIANA ESPECÍFICA EN EL MANEJO DE LOS PACIENTES CON APs EN PRÁCTICA CLÍNICA	MESA. COMUNICACIONES ORALES I	TERTULIA. INFECCIONES OSTEOARTICULARES		
EXPOSICIÓN DE POSTERS Y PAUSA CAFÉ				
MESA SER-AMGEN. APLICABILIDAD DE LAS GPC EN LA DETECCIÓN DE PERFILES DE RIESGO DE FRACTURA OSTEOPORÓTICA	TERTULIA. GESTIÓN DE LA TELEMEDICINA. ASPECTOS ÉTICO-LEGALES	TALLER. ECOGRAFÍA EXTRA-ARTICULAR		
ALMUERZO DE TRABAJO		SIMPOSIO SATÉLITE BIOGEN <sup>(LAB)</sup> . BIOSIMILARES: CONFIANZA, CALIDAD, COMPROMISO	ALMUERZO DE TRABAJO	
	TERTULIA TIC EN REUMATOLOGÍA			

## Jueves 21 de octubre

	PLANTA 1			PLANTA 2
	AUDITORIO PEDRO BARCELÓ	AUDITORIO MALLORCA	AULA LILLY	SALA CABRERA
08.00-09.00		CAFÉ CON EL EXPERTO. TOXICIDAD PULMONAR POR FÁRMACOS	GRUPO TRABAJO RBE	GRUPO TRABAJO GRESSER
09.00-10.00	SIMPOSIO SATÉLITE PFIZER <sup>(LAB)</sup> INHIBIDORES JAK: DE LA CELULA AL PACIENTE			
10.05-11.05	MESA. INTERNACIONAL	MESA. COMUNICACIONES ORALES II		
11.05-12.00	EXPOSICIÓN DE POSTERS Y PAUSA CAFÉ			
12.00-13.30	MESA. AMPLIANDO CONCEPTOS Y OPCIONES TERAPÉUTICAS EN REUMATOLOGÍA PEDIÁTRICA	MESA. ARTROSIS: ¿SE TRATA DE UNA ENFERMEDAD O DE UN PARAGUAS QUE ENGLOBA VARIAS?		
13.35-14.35	CONFERENCIA MAGISTRAL. ROBÓTICA ASISTENCIAL. RETOS CIENTÍFICOS Y ÉTICOS			
13.35-15.35	ALMUERZO DE TRABAJO			
15.35-17.05	MESA. IMPACTO DE LA EPIDEMIA POR COVID-19 EN LA REUMATOLOGÍA	MESA. SJÖGREN, ESCLEROSIS SISTÉMICA Y MIOPATÍAS INFLAMATORIAS		
17.10-18.10	SIMPOSIO SATÉLITE JANSSEN <sup>(LAB)</sup> . ESTADO DEL ARTE EN ARTRITIS PSORIÁSICA			
18.15-19.15	SIMPOSIO SATÉLITE GALAPAGOS <sup>(LAB)</sup> . EQUILIBRIO EN EL MANEJO DE LA AR			
18.45		1ª CONVOCATORIA ASAMBLEA GENERAL ORDINARIA Y EXTRAORDINARIA DE LA SER		
19.15		2ª CONVOCATORIA ASAMBLEA GENERAL ORDINARIA Y EXTRAORDINARIA DE LA SER		

## Jueves 21 de octubre

PLANTA 3				
SALA MENORCA	SALA IBIZA	SALA PALMA	SALA FORMENTERA	SALA INCA
CAFÉ CON EL EXPERTO. MANEJO PRÁCTICO DE OPIOIDES	CAFÉ CON EL EXPERTO. EVALUACIÓN Y MANEJO DE PARTES BLANDAS A NIVEL PÉLVICO Y PERITROCANTEREO	GRUPO TRABAJO EASSER	GRUPO TRABAJO ARTROSER	GRUPO TRABAJO GEACSER
CÓMO TRATAR LA ARTROSIS PERIFÉRICA Y LAS MANIFESTACIONES REUMÁTICAS ASOCIADAS A INHIBIDORES DE CHECK POINTS	MESA SER-BMS. NOVEDADES EN AR DE INICIO	TERTULIA. DOGENCIA EN REUMATOLOGÍA		
EXPOSICIÓN DE POSTERS Y PAUSA CAFÉ				
	TERTULIA. UN AÑO DE LA UNIDAD DE INVESTIGACIÓN	TALLER. CAPILAROSCOPIA		
ALMUERZO DE TRABAJO		SIMPOSIO SATÉLITE GSK <sup>(LAB)</sup> . MODIFICANDO EL CURSO DEL LES: ABORDAJE DEL PACIENTE CON AFECTACIÓN RENAL	ALMUERZO DE TRABAJO	
DEBATE: TERAPIAS LOCALES EN LA ARTROSIS	MESA. ENFERMERÍA	TALLER. IMAGEN DE TÓRAX		

## Viernes 22 de octubre

	PLANTA 1			PLANTA 2
	AUDITORIO PEDRO BARCELÓ	AUDITORIO MALLORCA	AULA LILLY	SALA CABRERA
08.00-09.00		CAFÉ CON EL EXPERTO. OSTEOMALACIA: ¿QUÉ DEBEMOS TENER EN CUENTA?	GRUPO INTERÉS SENIORSER	GRUPO TRABAJO GTESER
09.00-10.00	SIMPOSIO SATÉLITE BOEHRINGER INGELHEIM <sup>(LAB)</sup> , RETOS EN EL ABORDAJE DE LA EPID EN LAS ERAS			
10.05-11.05	MESA. EL FUTURO DE LA REUMATOLOGÍA	MESA. INVESTIGACIÓN BÁSICA-TRANSLACIONAL		
11.05-12.00	EXPOSICIÓN DE POSTERS Y PAUSA CAFÉ			
12.00-13.30	MESA. ESPONDILOARTRITIS: IMAGEN Y COMORBILIDADES	MESA. ARTROPATÍAS MICROCRISTALINAS		
13.35-14.35	CONFERENCIA MAGISTRAL. LO MEJOR DEL AÑO EN INVESTIGACIÓN BÁSICA Y CLÍNICA			
13.35-15.35	ALMUERZO DE TRABAJO			
15.35-17.05	MESA. VASCULITIS SISTÉMICAS	MESA. PRESENTE Y FUTURO EN EL TRATAMIENTO DE LA AR		

## Viernes 22 de octubre

PLANTA 3				
SALA MENORCA	SALA IBIZA	SALA PALMA	SALA FORMENTERA	SALA INCA
CAFÉ CON EL EXPERTO. MEDICINA BASADA EN LA EVIDENCIA: NO ES EVIDENCIA TODO LO QUE RELUCE	CAFÉ CON EL EXPERTO. UVEÍTIS DESDE LA PERSPECTIVA DEL REUMATÓLOGO	GRUPO TRABAJO GEAPSOSER	GRUPO TRABAJO SERPA	GRUPO TRABAJO AFRODITA
MESA SER-PFIZER. ¿POR QUÉ CONTROLAMOS LA INFLAMACIÓN ARTICULAR Y NO SIEMPRE ALIVIAMOS EL DOLOR?	CÓMO TRATAR LA AORTITIS NO INFECCIOSA Y EL SAF NO-OBSTÉTRICO	TERTULIA. MEDICINA PRIVADA		
EXPOSICIÓN DE POSTERS Y PAUSA CAFÉ				
MESA. OSTEOPOROSIS	TERTULIA. INTELIGENCIA ARTIFICIAL	TALLER DE ENFERMERÍA. IMAGEN: LESIONES DE LA PIEL EN REUMATOLOGÍA		
ALMUERZO DE TRABAJO				
	TERTULIA. FERTILIDAD	TALLER. INFILTRACIONES		



miércoles  
20 de octubre  
**programa científico**



XLVII  
congreso  
**nacional**



## MIÉRCOLES 20 DE OCTUBRE

### 08.00-09.00 CAFÉS CON EL EXPERTO Y REUNIONES GRUPOS DE TRABAJO Y DE INTERÉS DE LA SER

#### 08.00-09.00 CAFÉ CON EL EXPERTO. REUMATOLOGÍA INTERVENCIONISTA CON ENFOQUE TERAPÉUTICO: ¿QUÉ, CÓMO Y CUÁNDO? AUDITORIO MALLORCA

**Moderador:** Jesús Sanz Sanz  
*Servicio de Reumatología. Hospital Universitario Puerta de Hierro Majadahonda. Madrid*  
**Ponente:** Julio Sánchez Martín  
*Servicio de Reumatología. Hospital Universitario Marqués de Valdecilla. Santander, Cantabria*

#### 08.00-09.00 CAFÉ CON EL EXPERTO. EXPLORANDO LOS SESGOS DE GÉNERO EN LA REUMATOLOGÍA ESPAÑOLA: UN ANÁLISIS DE DATOS SALA MENORCA

**Moderadora:** Rosario García de Vicuña Pinedo  
*Servicio de Reumatología. Hospital Universitario de La Princesa. Madrid*  
**Ponente:** Concepción Delgado Beltrán  
*Servicio de Reumatología. Hospital Clínico Universitario Lozano Blesa. Zaragoza*

#### 08.00-09.00 CAFÉ CON EL EXPERTO. USO PRÁCTICO DE INMUNOSUPRESORES/FAMES EN PACIENTES CON CÁNCER SALA IBIZA

**Moderador:** Iván Ferraz Amaro  
*Servicio de Reumatología. Hospital Universitario de Canarias. La Laguna, Santa Cruz de Tenerife*  
**Ponente:** Elisa Trujillo Martín  
*Servicio de Reumatología. Hospital Universitario de Canarias. La Laguna, Santa Cruz de Tenerife*

#### 08.00-09.00 REUNIÓN DEL GRUPO DE TRABAJO ECOSER SALA FORMENTERA

#### 08.00-09.00 REUNIÓN DEL GRUPO DE TRABAJO ERNA-SER SALA INCA

#### 08.00-09.00 REUNIÓN DEL GRUPO DE TRABAJO OSTEORESSER SALA CABRERA

#### 08.00-09.00 REUNIÓN DEL GRUPO DE TRABAJO UVEÍTIS AULA LILLY

#### 08.00-09.00 REUNIÓN DEL GRUPO DE ESPECIAL INTERÉS JOVREUM SALA PALMA

### 09.00-10.00 SIMPOSIO SATÉLITE UCB-AMGEN <sup>(LAB)</sup> AUDITORIO PEDRO BARCELÓ LOS MEJORES RESULTADOS CLÍNICOS EN MUJERES POSMENOPÁUSICAS CON OSTEOPOROSIS GRAVE

### 10.05-11.05 MESAS, CÓMO TRATAR Y TERTULIA

#### 10.05-11.05 MESA. AUTOINFLAMATORIOS EN ADULTOS AUDITORIO PEDRO BARCELÓ

**Coordinador:** José Ivorra Cortés  
**Moderadores:** José Ivorra Cortés  
*Servicio de Reumatología. Hospital Universitari i Politècnic La Fe. Valencia*  
Claudia Murillo Romero  
*Servicio de Reumatología. Juaneda Hospitales. Palma, Illes Balears*

10.05-10.30 **Cuándo sospechar un síndrome autoinflamatorio en el adulto**  
**Juan Ignacio Aróstegui Gorospe**  
*Servicio de Inmunología. Hospital Universitari Clínic de Barcelona*

10.30-10.55 **Enfermedad de Still del adulto. Estrategias terapéuticas**  
**Santos Castañeda Sanz**  
*Servicio de Reumatología. Hospital Universitario de La Princesa. Madrid*

10.55-11.05 **Discusión**

#### 10.05-11.05 CÓMO TRATAR LA ENFERMEDAD DE BEHÇET Y LA SARCOIDOSIS AUDITORIO MALLORCA

**Moderadores:** Jaime Calvo Alén  
*Servicio de Reumatología. Hospital Universitario Araba. Vitoria*  
Jenaro Graña Gil  
*Servicio de Reumatología. Complejo Hospitalario Universitario A Coruña*

10.05-10.35 **La enfermedad de Behçet**  
**José Luis Martín Varillas**  
*Unidad de Reumatología. Hospital Comarcal de Laredo. Cantabria*

10.35-11.05 **La sarcoidosis**  
**Leyre Riancho Zarrabeitia**  
*Servicio de Reumatología. Hospital Sierrallana. Torrelavega, Cantabria*

#### 10.05-11.05 MESA SER-AMGEN. APORTACIONES DE LOS FÁRMACOS DE DIANA ESPECÍFICA EN EL MANEJO DE LOS PACIENTES CON ARTRITIS PSORIÁSICA EN PRÁCTICA CLÍNICA SALA MENORCA

**Moderadores:** Jordi Gratacós Masmitjà  
*Servicio de Reumatología. Hospital Universitari Parc Taulí. Sabadell, Barcelona*  
Delia Reina Sanz  
*Servicio de Reumatología. Hospital de Sant Joan Despí Moisès Broggi. Barcelona*

10.05-10.20 **Estudios pivotaes versus evidencia en vida real: ¿qué nos aportan los estudios en práctica clínica?**  
**Daniel Prieto Alhambra**  
*Centro de Estadística en Medicina. NDORMS. University of Oxford. Reino Unido*

10.20-10.35 **¿Estamos usando los índices adecuados en práctica clínica? Aplicación en los estudios de evidencia en vida real**  
**Raquel Almodóvar González**  
*Servicio de Reumatología. Hospital Universitario Fundación Alcorcón. Madrid*



**10.35-10.50 Evidencia en vida real de fármacos de diana específica ¿qué hemos aprendido?**  
**José Luis Álvarez Vega**  
*Sección de Reumatología. Complejo Hospitalario Universitario de Badajoz*

**10.50-11.05 Discusión**

**10.05-11.05 MESA. COMUNICACIONES ORALES I SALA IBIZA**

**Moderadores:** **José Javier Pérez Venegas**  
*Servicio de Reumatología. Hospital Universitario Virgen Macarena. Sevilla*  
**Alba Quesada Moreno**  
*Servicio de Reumatología. Hospital Can Misses. Ibiza, Illes Balears*

**10.05-10.15 Comparación de aterosclerosis subclínica carotídea en pacientes con artritis reumatoide y espondiloartritis**  
**Marta Rojas Giménez**  
*Servicio de Reumatología. Hospital Universitario Reina Sofía. Córdoba*

**10.15-10.25 Eje Angiopoyetin-Like Protein 4, Apolipoproteína C3 y Lipoprotein Lipasa en el perfil lipídico anómalo de pacientes con artritis reumatoide: relación con ateromatosis subclínica**  
**Juan Carlos Quevedo Abeledo**  
*Servicio de Reumatología. Hospital Universitario de Gran Canaria Dr. Negrín. Las Palmas de Gran Canaria*

**10.25-10.35 Prevalencia de hígado graso no alcohólico en artritis reumatoide, espondiloartritis axial y artritis psoriásica**  
**Marina Pavía Pascual**  
*Servicio de Reumatología. Hospital Universitario Puerta de Hierro Majadahonda. Madrid*

**10.35-10.45 Evaluación del riesgo de enfermedad hepática en artritis inflamatorias. Mecanismos moleculares involucrados en la disfunción del hepatocito en un contexto de artritis psoriásica**  
**Nuria Barbarroja Puerto**  
*Servicio de Reumatología. Hospital Universitario Reina Sofía. Córdoba*

**10.45-10.55 Estudio comparativo de anti-TNF vs Tocilizumab para el tratamiento del edema macular quístico refractario en la uveítis de la enfermedad de Behçet. Estudio multicéntrico de 49 pacientes**  
**Belén Atienza Mateo**  
*Servicio de Reumatología. Hospital Universitario Marqués de Valdecilla. Santander, Cantabria*

**10.55-11.05 Complicaciones de los pacientes con uveítis en una población española (proyecto UVECAM)**  
**Ángel María García Aparicio**  
*Sección de Reumatología. Hospital General Universitario de Toledo*

**10.05-11.05 TERTULIA. INFECCIONES OSTEOARTICULARES SALA PALMA**  
**Jorge Juan Fragío Gil**  
*Servicio de Reumatología. Hospital Universitari i Politècnic La Fe. Valencia*

**11.05-12.00 EXPOSICIÓN DE POSTERS Y PAUSA CAFÉ**

**12.00-13.30 MESAS, TERTULIA Y TALLER**

**12.00-13.30 MESA. ARTRITIS REUMATOIDE I: IMAGEN, DESENLACES Y COMORBILIDADES**  
**AUDITORIO PEDRO BARCELÓ**

**Coordinador:** **Alejandro Escudero Contreras**  
**Moderadores:** **Alejandro Escudero Contreras**  
*Servicio de Reumatología. Hospital Universitario Reina Sofía. Córdoba*  
**Inmaculada Ros Vilamajó**  
*Servicio de Reumatología. Hospital Universitario Son Llàtzer. Palma, Illes Balears*

**12.00-12.20 Enfermedad pulmonar intersticial difusa en artritis reumatoide, ¿tratamiento de la AR o uso de antifibróticos?**  
**Natalia Mena Vázquez**  
*Servicio de Reumatología. Hospital Regional Universitario de Málaga*

**12.20-12.40 El impacto del sobrepeso y la obesidad en el manejo de la artritis reumatoide**  
**José Francisco García Llorente**  
*Sección de Reumatología. Hospital Universitario de Galdakao. Vizcaya*

**12.40-12.55 Recomendaciones SER-SEPAR. Manejo de la enfermedad pulmonar intersticial difusa en artritis reumatoide**  
**Francisco Javier Narváez García**  
*Servicio de Reumatología. Hospital Universitari de Bellvitge. L'Hospitalet de Llobregat, Barcelona*

**12.55-13.05 Discusión**

**13.05-13.30 Presentación oral de trabajos seleccionados**

**13.05-13.13 Herpes Zóster en pacientes con artritis reumatoide. Estudio prospectivo de hospital universitario de 393 pacientes**  
**Lucía Cristina Domínguez Casas**  
*Servicio de Reumatología. Hospital Universitario Marqués de Valdecilla. Santander, Cantabria*

**13.13-13.21 Asociación entre microbiota intestinal, obesidad y adiposidad en pacientes con artritis reumatoide**  
**Patricia Ruiz Limón**  
*Unidad de Gestión Clínica de Endocrinología y Nutrición. Instituto de Investigación Biomédica de Málaga*

- 12.00-13.30 MESA. LAS CARAS DEL DOLOR EN REUMATOLOGÍA** **AUDITORIO MALLORCA**  
**Coordinador:** Javier Vidal Fuentes  
**Moderadores:** Lilian María López Nuñez  
*Servicio de Reumatología. Hospital Universitario Son Llàtzer. Palma, Illes Balears*  
 Javier Vidal Fuentes  
*Servicio de Reumatología. Hospital Universitario de Guadalajara*
- 12.00-12.25 Novedades en el diagnóstico y clasificación de la fibromialgia: expectativas y reflexiones**  
**Javier Rivera Redondo**  
*Servicio de Reumatología. Hospital General Universitario Gregorio Marañón. Madrid*
- 12.25-12.50 Citocinas y dolor. Más allá de la inflamación periférica**  
**Enrique J. Cobos del Moral**  
*Departamento de Farmacología. Facultad de Medicina. Universidad de Granada*
- 12.50-13.00 Discusión**
- 13.00-13.30 Presentación oral de trabajos seleccionados**
- 13.00-13.10 ¿Qué variables de la artritis reumatoide se correlacionan con la fatiga?**  
**Samantha Rodríguez Muguruza**  
*Servicio de Reumatología. Hospital Universitario Joan XXIII de Tarragona*
- 13.10-13.20 Diferencias entre adherentes y no adherentes a la dieta mediterránea en una cohorte hospitalaria de pacientes con fibromialgia. FIBROADME**  
**Miriam Almirall Bernabé**  
*Servicio de Reumatología. Hospital Universitario Vall d'Hebron. Barcelona*
- 13.20-13.30 Implicación de la fibra fina en la fisiopatología de la fibromialgia**  
**María José González Fernández**  
*Servicio de Reumatología. Hospital Universitario Quirónsalud Dexeus. Barcelona*

- 13.21-13.30 Ultrasound in clinically suspect arthralgia: the role of power doppler to predict rheumatoid arthritis development**  
**Katerine Fabiola López Gloria**  
*Servicio de Reumatología. Hospital General Universitario Gregorio Marañón. Madrid*

- 12.00-13.00 MESA SER-AMGEN. APLICABILIDAD DE LAS GUÍAS DE PRÁCTICA CLÍNICA EN LA DETECCIÓN DE PERFILES DE RIESGO DE FRACTURA OSTEOPORÓTICA** **SALA MENORCA**  
**Moderadoras:** Teresa González Hernández  
*Servicio de Reumatología. Hospital General Universitario Gregorio Marañón. Madrid*  
 Soledad Ojeda Bruno  
*Servicio de Reumatología. Hospital Universitario de Gran Canaria Dr. Negrín. Las Palmas de Gran Canaria*
- 12.00-12.25 Perfil de paciente según riesgo de fractura: guías de práctica clínica versus práctica clínica real**  
**Dacia Cerdá Gabaroi**  
*Servicio de Reumatología. Hospital de Sant Joan Despí Moisès Broggi. Barcelona*
- 12.25-12.50 Presentación de dos casos clínicos: perfil de riesgo y estrategia secuencial de tratamientos**  
**Susana Gerechter Fernández**  
*Servicio de Reumatología. Clínica Ruber. Madrid*
- 12.50-13.00 Discusión**
- 12.00-13.00 TERTULIA. GESTIÓN DE LA TELEMEDICINA. ASPECTOS ÉTICO-LEGALES** **SALA IBIZA**  
**Susana Romero Yuste**  
*Servicio de Reumatología. Complejo Hospitalario Universitario de Pontevedra*
- 12.00-13.00 TALLER. ECOGRAFÍA EXTRA-ARTICULAR (ECO VASCULAR, PULMONAR Y PARÓTIDA)** **SALA PALMA**  
**Eugenio de Miguel Mendieta**  
*Servicio de Reumatología. Hospital Universitario La Paz. Madrid*
- 
- 13.35-14.35 CONFERENCIA MAGISTRAL** **AUDITORIO PEDRO BARCELÓ**  
**Moderador:** José María Álvaro-Gracia Álvaro  
*Servicio de Reumatología. Hospital General Universitario Gregorio Marañón. Madrid*
- EL FUTURO DE LA MEDICINA REGENERATIVA DEL APARATO LOCOMOTOR**  
**Juan Carlos Izpisua Belmonte**  
*Laboratorio de Expresión Genética. Salk Institute for Biological Studies. La Jolla, California, EE.UU.*
- 
- 13.35-15.35 ALMUERZO DE TRABAJO**
- 
- 14.35-15.35 SIMPOSIO SATÉLITE BIOGEN** <sup>(LAB)</sup> **SALA PALMA**  
**BIOSIMILARES: CONFIANZA, CALIDAD, COMPROMISO**

15.35-17.05 MESAS, TERTULIA Y TALLER

15.35-17.05 MESA. ARTRITIS PSORIÁSICA **AUDITORIO PEDRO BARCELÓ**

**Coordinador:** José Antonio Pinto Tasende

**Moderadores:** José Antonio Pinto Tasende

*Servicio de Reumatología. Complejo Hospitalario Universitario A Coruña*

**Agustí Sellas Fernández**

*Servicio de Reumatología. Hospital Universitari Arnau de Vilanova*

15.35-16.00 **Treat to target en artritis psoriásica: tomar decisiones con la perspectiva del paciente**

**Philip Helliwell**

*Leeds Institute of Rheumatic and Musculoskeletal Medicine. University of Leeds. Reino Unido*

16.00-16.25 **Cómo evaluamos la actividad axial en la artritis psoriásica, ¿es suficiente?**

**Rubén Queiro Silva**

*Servicio de Reumatología. Hospital Universitario Central de Asturias. Oviedo*

16.25-16.35 **Discusión**

16.35-17.05 **Presentación oral de trabajos seleccionados**

16.35-16.45 **En busca de la definición de artritis psoriásica axial: estudio comparativo entre artritis psoriásica axial y espondilitis anquilosante con psoriasis en el registro REGISPONSER**

**Xabier Michelena Vegas**

*Servicio de Reumatología. Hospital Universitario Vall d'Hebron. Barcelona*

16.45-16.55 **DAPSA corregido por PsAID12 mejora su concordancia con la Minimal Disease Activity**

**José Antonio Pinto Tasende**

*Servicio de Reumatología. Complejo Hospitalario Universitario de A Coruña*

16.55-17.05 **Análisis clínico y ecográfico de pacientes con psoriasis sin síntomas músculo-esqueléticos. Resultados preliminares de la cohorte prospectiva y multicéntrica PRE-APs**

**Ana Belén Azuaga Piñango**

*Servicio de Reumatología. Hospital Universitario Clínic de Barcelona*

15.35-17.05 MESA. LUPUS ERITEMATOSO SISTÉMICO Y SÍNDROME ANTIFOSFOLIPÍDICO **AUDITORIO MALLORCA**

**Coordinadora:** Elvira Díez Álvarez

*Servicio de Reumatología. Complejo Asistencial Universitario de León*

**Moderadoras:** María José Cuadrado Lozano

*Servicio de Reumatología. Clínica Universidad de Navarra. Madrid*

**Lucía Silva Fernández**

*Servicio de Reumatología. Hospital Universitario Son Espases. Palma, Illes Balears*

15.35-16.00 **Manifestaciones neuropsiquiátricas, ¿cuándo son atribuibles al LES?**

**Laurent Arnaud**

*Servicio de Reumatología. National Reference Center for Rare Autoimmune Diseases (RESO). Hôpitaux Universitaires de Strasbourg. Francia*

16.00-16.25 **Patogenia del SAF: implicación diagnóstica y terapéutica**

**Ian Giles**

*Departamento de Reumatología. Centre for Rheumatology Research. University College London Hospital. Reino Unido*

16.25-16.35 **Discusión**

16.35-17.05 **Presentación oral de trabajos seleccionados**

16.35-16.45 **Estudio de la influencia de las condiciones climatológicas y geográficas en la presencia de lesiones cutáneas en pacientes con lupus eritematoso sistémico del registro RELESSER Y RELESSAR**

**José M<sup>a</sup> Pego Reigosa**

*Servicio de Reumatología. Complejo Hospitalario Universitario de Vigo*

16.45-16.55 **Treat to Target in systemic lupus erythematosus: does expert opinion match the definition of low disease activity state? Prospective analysis of 500 patients from a Spanish multicenter cohort.**

**Irene Altabás González**

*Servicio de Reumatología. Complejo Hospitalario Universitario de Vigo*

16.55-17.05 **Enfermedad pulmonar intersticial en lupus eritematoso sistémico: análisis de una cohorte de 1973 a 2020**

**Ismael González Fernández**

*Servicio de Reumatología. Complejo Asistencial Universitario de León*

15.35-16.35 **TERTULIA. TECNOLOGÍAS DE LA INFORMACIÓN Y COMUNICACIÓN (TIC) EN REUMATOLOGÍA**

SALA IBIZA

**Cristina Macía Villa**

*Servicio de Reumatología. Hospital Universitario Severo Ochoa. Leganés, Madrid*

15.35-17.05 **TALLER. CRISTALES** SALA CABRERA

**Coordinador: Eliseo Pascual Gómez**

*Universidad Miguel Hernández. Alicante*

**Mariano Andrés Collado**

*Sección de Reumatología. Hospital General Universitario de Alicante*

**Francisca Sivera Mascaró**

*Sección de Reumatología. Hospital General Universitario de Elda. Alicante*

17.10-18.10 **SIMPOSIO SATÉLITE ABBVIE** (LAB) AUDITORIO PEDRO BARCELÓ  
**DESAFÍOS EN AR: DE LA CIENCIA A LA EXPERIENCIA**

18.15-19.15 **SIMPOSIO SATÉLITE LILLY** (LAB) AUDITORIO PEDRO BARCELÓ  
**CURRÍCULUM EN REUMATOLOGÍA: DE LOS ENSAYOS CLÍNICOS A LA PRÁCTICA CLÍNICA REAL EN AR Y ESPA**

18.45 **CÓCTEL DE BIENVENIDA**

19.20 **ACTO DE INAUGURACIÓN** AUDITORIO PEDRO BARCELÓ

Bienvenida de autoridades

Volviendo a SER: Qué es lo que no se nos puede olvidar

**Mario Alonso Puig**

*Cirujano general y del aparato digestivo. Experto en motivación, creatividad, comunicación, trabajo en equipo y liderazgo.*



jueves  
21 de octubre  
**programa científico**



XLVII  
congreso  
**nacional**



## JUEVES 21 DE OCTUBRE

### 08.00-09.00 CAFÉS CON EL EXPERTO Y REUNIONES GRUPOS DE TRABAJO Y DE INTERÉS DE LA SER

#### 08.00-09.00 CAFÉ CON EL EXPERTO. TOXICIDAD PULMONAR POR FÁRMACOS AUDITORIO MALLORCA

**Moderadora:** Eva Tomero Muriel

*Servicio de Reumatología. Hospital Universitario de La Princesa. Madrid*

**Ponente:** Belén Atienza Mateo

*Servicio de Reumatología. Hospital Universitario Marqués de Valdecilla. Santander, Cantabria*

#### 08.00-09.00 CAFÉ CON EL EXPERTO. MANEJO PRÁCTICO DE OPIOIDES SALA MENORCA

**Moderador:** Javier Vidal Fuentes

*Servicio de Reumatología. Hospital Universitario de Guadalajara*

**Ponente:** Félix Manuel Francisco Hernández

*Servicio de Reumatología. Hospital Universitario de Gran Canaria Dr. Negrín. Las Palmas de Gran Canaria*

#### 08.00-09.00 CAFÉ CON EL EXPERTO. EVALUACIÓN Y MANEJO DE PARTES BLANDAS A NIVEL PÉLVICO Y PERITROCANTÉREO SALA IBIZA

**Moderadora:** Blanca Varas de Dios

*Servicio de Reumatología. Hospital Universitario Santa Cristina. Madrid*

**Ponente:** Raúl Veroz González

*Servicio de Reumatología. Hospital de Mérida. Badajoz*

#### 08.00-09.00 REUNIÓN DEL GRUPO DE TRABAJO ARTROSER SALA FORMENTERA

#### 08.00-09.00 REUNIÓN DEL GRUPO DE TRABAJO EASSER SALA PALMA

#### 08.00-09.00 REUNIÓN DEL GRUPO DE TRABAJO GEACSER SALA INCA

#### 08.00-09.00 REUNIÓN DEL GRUPO DE TRABAJO GRESSER SALA CABRERA

#### 08.00-09.00 REUNIÓN DEL GRUPO DE TRABAJO RBE AULA LILLY

### 09.00-10.00 SIMPOSIO SATÉLITE PFIZER <sup>(LAB)</sup> AUDITORIO PEDRO BARCELÓ INHIBIDORES JAK: DE LA CÉLULA AL PACIENTE

### 10.05-11.05 MESAS, CÓMO TRATAR Y TERTULIA

#### 10.05-11.05 MESA. INTERNACIONAL AUDITORIO PEDRO BARCELÓ

**Coordinador:** José María Álvaro-Gracia Álvaro

**Moderadores:** José María Álvaro-Gracia Álvaro

*Servicio de Reumatología. Hospital General Universitario Gregorio Marañón. Madrid*

**Antonio Juan Mas**

*Servicio de Reumatología. Hospital Universitario Son Llàtzer. Palma, Illes Balears*

#### 10.05-10.20 Poliautoinmunidad: ¿qué es y por qué es importante?

**Juan Manuel Anaya Cabrera**

*Centro de Estudio de Enfermedades Autoinmunes (CREA). Universidad del Rosario. Bogotá, Colombia*

#### 10.20-10.35 Lesiones en resonancia magnética de sacroilíacas y columna en espondiloartritis axial, ¿qué significan?

**Xenofon Baraliakos**

*Departamento de Reumatología. Ruhr-Universität Bochum. Alemania*

#### 10.35-10.50 Artritis reumatoide de difícil tratamiento. ¿Qué es y qué podemos hacer?

**Daniel Aletaha**

*División de Reumatología. Medical University of Vienna. Austria*

#### 10.50-11.05 Discusión

#### 10.05-11.05 MESA. COMUNICACIONES ORALES II AUDITORIO MALLORCA

**Moderadoras:** Patricia E. Carreira Delgado

*Servicio de Reumatología. Hospital Universitario 12 de Octubre. Madrid*

**Carmen Gómez Vaquero**

*Servicio de Reumatología. Hospital Universitari de Bellvitge. L'Hospitalet de Llobregat, Barcelona*

#### 10.05-10.15 Criterios de cribado de la enfermedad pulmonar intersticial difusa asociada a la artritis reumatoide: propuesta de expertos basada en metodología Delphi (proyecto AR-EPIDSER)

**Francisco Javier Narváez García**

*Servicio de Reumatología. Hospital Universitari de Bellvitge. L'Hospitalet de Llobregat, Barcelona*

#### 10.15-10.25 Predictores de progresión y mortalidad en enfermedades autoinmunes sistémicas asociadas a enfermedad pulmonar intersticial

**Natalia Mena Vázquez**

*Servicio de Reumatología. Hospital Regional Universitario de Málaga*





**10.25-10.35 Células progenitoras endoteliales y células t angiogénicas: posibles biomarcadores de la enfermedad pulmonar intersticial en pacientes con conectivopatías**

**Verónica Pulito Cueto**

*Epidemiología Genética y Arterioesclerosis en Enfermedades Inflamatorias Sistémicas. Instituto de Investigación Marqués de Valdecilla. Santander, Cantabria*

**10.35-10.45 Incidencia, características clínicas y tratamiento de la arteritis de células gigantes en el estudio multicéntrico ARTESER**

**Jesús T. Sánchez Costa**

*Unidad de Investigación. Sociedad Española de Reumatología. Madrid*

**10.45-10.55 Causes of hospitalization in patients with systemic autoimmune rheumatic diseases in a tertiary care hospital in Spain**

**Helena Mª Amar Muñoz**

*Servicio de Reumatología. Hospital General Universitario Gregorio Marañón. Madrid*

**10.55-11.05 Estimando el peso de las enfermedades reumatológicas en la mortalidad en España: causa básica de defunción vs análisis con causas múltiples**

**Ana Pérez Gómez**

*Servicio de Reumatología. Hospital Universitario Príncipe de Asturias. Alcalá de Henares, Madrid*

**10.05-11.05 CÓMO TRATAR LA ARTROSIS PERIFÉRICA Y LAS MANIFESTACIONES REUMÁTICAS ASOCIADAS A INHIBIDORES DE CHECK POINTS SALA MENORCA**

**Moderadores: José Alfredo Gómez Puerta**

*Servicio de Reumatología. Hospital Universitari Clínic de Barcelona*

**Natividad Oreiro Villar**

*Servicio de Reumatología. Complejo Hospitalario Universitario A Coruña*

**10.05-10.35 La artrosis periférica**

**Joan Calvet Fontova**

*Servicio de Reumatología. Hospital Universitari Parc Taulí. Sabadell, Barcelona*

**10.35-11.05 Las manifestaciones reumáticas asociadas a inhibidores de check points**

**María Suárez Almazor**

*Servicio de Reumatología e Inmunología Clínica. Hospital University of Texas MD Anderson Cancer Center. Houston, EE.UU.*

**10.05-11.05 MESA SER-BMS. NOVEDADES EN ARTRITIS REUMATOIDE DE INICIO SALA IBIZA**

**Moderadores: Mercedes Alperi López**

*Servicio de Reumatología. Hospital Universitario Central de Asturias. Oviedo*

**Alejandro Balsa Criado**

*Servicio de Reumatología. Hospital Universitario La Paz. Madrid*

**10.05-10.20 Actualización en artritis precoz y factores de mal pronóstico**

**Ana Ortiz García**

*Servicio de Reumatología. Hospital Universitario de La Princesa. Madrid*

**10.20-10.35 Biomarcadores de respuesta terapéutica en artritis reumatoide en la práctica diaria y del futuro**

**Raimon Sanmartí Sala**

*Servicio de Reumatología. Hospital Universitari Clínic de Barcelona*

**10.35-10.50 Tratamiento de la artritis reumatoide precoz más allá del metotrexato: estudio NORD-Star. ¿Es suficiente el metotrexato para tratar la artritis reumatoide precoz?**

**Merete Lung Hetland**

*Servicio de Reumatología. Rigshospitalet. Glostrup, Dinamarca*

**10.50-11.05 Discusión**

**10.05-11.05 TERTULIA. DOCENCIA EN REUMATOLOGÍA SALA PALMA**

**Antonio Fernández Nebro**

*Servicio de Reumatología. Hospital Regional Universitario de Málaga*

**11.05-12.00 EXPOSICIÓN DE POSTERS Y PAUSA CAFÉ**

**12.00-13.30 MESAS, TERTULIA Y TALLER**

**12.00-13.30 MESA. AMPLIANDO CONCEPTOS Y OPCIONES TERAPÉUTICAS EN REUMATOLOGÍA PEDIÁTRICA AUDITORIO PEDRO BARCELÓ**

**Coordinadora: Marta Medrano San Ildefonso**

*Servicio de Reumatología. Hospital Universitario Miguel Servet. Zaragoza*

**Moderadores: Samuel Hernández Baldizón**

*Servicio de Reumatología. Hospital Universitario Son Llàtzer. Palma, Illes Balears*

**Juan Carlos López Robledillo**

*Servicio de Reumatología. Hospital Infantil Universitario Niño Jesús. Madrid*

**12.00-12.25 Espondiloartritis de inicio juvenil, ¿qué sabemos?**

**Almudena Román Pascual**

*Servicio de Reumatología. Hospital Universitario General de Villalba. Madrid*



- 12.25-12.50 **Tratamiento con FAMEsd (jakinibs) en enfermedades reumáticas de inicio pediátrico**  
**Juan Carlos Nieto González**  
*Servicio de Reumatología. Hospital General Universitario Gregorio Marañón. Madrid*
- 12.50-13.00 **Discusión**
- 13.00-13.30 **Presentación oral de trabajos seleccionados**
- 13.00-13.10 **Manifestaciones no trombóticas en presencia de anticuerpos antifosfolípidos en una población pediátrica**  
**Patricia Morán Álvarez**  
*Servicio de Reumatología. Hospital Universitario Ramón y Cajal. Madrid*
- 13.10-13.20 **Características clínicas y evolución de COVID-19 en pacientes pediátricos con enfermedades reumáticas**  
**Daniel Clemente Garulo**  
*Servicio de Reumatología. Hospital Infantil Universitario Niño Jesús. Madrid*
- 13.20-13.30 **Remisión mantenida durante 12 meses en artritis idiopática juvenil**  
**Juan Carlos Nieto González**  
*Servicio de Reumatología. Hospital General Universitario Gregorio Marañón. Madrid*
- 12.00-13.30 **MESA. ARTROSIS: ¿SE TRATA DE UNA ENFERMEDAD O DE UN PARAGUAS QUE ENGLOBA VARIAS?** **AUDITORIO MALLORCA**  
**Coordinador: Francisco Castro Domínguez**  
**Moderadores: Francisco Castro Domínguez**  
*Servicio de Reumatología. Hospital Universitari Sagrat Cor. Barcelona*  
**Miguel Pericás Alemany**  
*Servicio de Reumatología. Hospital Quirónsalud Palmaplanas. Palma, Illes Balears*
- 12.00-12.20 **Fenotipos de la artrosis: estado actual e implicaciones futuras**  
**Leticia Alle Deveza**  
*Departamento de Reumatología. Royal North Shore Hospital. Sydney Medical School. Australia*
- 12.20-12.40 **Actuales dianas terapéuticas en la artrosis**  
**Francisco Javier Blanco García**  
*Servicio de Reumatología. Complejo Hospitalario Universitario A Coruña*
- 12.40-13.00 **El papel de la sensibilización central y periférica al dolor en la artrosis**  
**Jordi Monfort Faure**  
*Servicio de Reumatología. Hospital del Mar. Barcelona*
- 13.00-13.10 **Discusión**

- 13.10-13.30 **Presentación oral de trabajos seleccionados**
- 13.10-13.20 **Desarrollo de un modelo predictivo para el fenotipo de progresión rápida en artrosis de rodilla basado en variables clínicas y genéticas. Datos de la Osteoarthritis Initiative (OAI)**  
**Alejandro Durán Sotuela**  
*Área de Genómica. Instituto de Investigación Biomédica de A Coruña*
- 13.20-13.30 **Risk of acute myocardial infarction among new users of chondroitin sulfate: a nested case-control study**  
**Alberto García Vadiilo**  
*Servicio de Reumatología. Hospital Universitario de La Princesa. Madrid*

12.00-13.00 **TERTULIA. UN AÑO DE LA UNIDAD DE INVESTIGACIÓN** **SALA IBIZA**  
**Federico Díaz González**  
*Servicio de Reumatología. Hospital Universitario de Canarias. La Laguna, Santa Cruz de Tenerife*

12.00-13.00 **TALLER. CAPILAROSCOPIA** **SALA PALMA**  
**Coordinador: Francisco Miguel Ortiz Sanjuán**  
*Servicio de Reumatología. Hospital Universitari i Politècnic La Fe. Valencia*

13.35-14.35 **CONFERENCIA MAGISTRAL** **AUDITORIO PEDRO BARCELÓ**  
**Moderador: Jordi Fiter Aresté**  
*Servicio de Reumatología. Hospital Universitario Son Espases. Palma, Illes Balears*  
**ROBÓTICA ASISTENCIAL. RETOS CIENTÍFICOS Y ÉTICOS**  
**Carne Torras Genís**  
*Institut de Robòtica i Informàtica Industrial. CSIC-UPC. Barcelona*

13.35-15.35 **ALMUERZO DE TRABAJO**

14.35-15.35 **SIMPOSIO SATÉLITE GSK** **(LAB) SALA PALMA**  
**MODIFICANDO EL CURSO DEL LES: ABORDAJE DEL PACIENTE CON AFECTACIÓN RENAL**  
GSK pondrá a disposición de los asistentes al simposio un cóctel en la sala

15.35-17.05 MESAS, TERTULIA Y TALLER

- 15.35-17.05 MESA. IMPACTO DE LA EPIDEMIA POR COVID-19 EN LA REUMATOLOGÍA AUDITORIO PEDRO BARCELÓ  
**Coordinador:** Ginés Sánchez Nievas  
**Moderadores:** Regina Faré García  
*Servicio de Reumatología. Hospital Sant Joan de Déu. Palma, Illes Balears*  
 Ginés Sánchez Nievas  
*Servicio de Reumatología. Complejo Hospitalario Universitario de Albacete*
- 15.35-15.55 Manifestaciones autoinmunes en la infección por COVID-19, la tormenta perfecta  
**María Galindo Izquierdo**  
*Servicio de Reumatología. Hospital Universitario 12 de Octubre. Madrid*
- 15.55-16.15 Vacunación de la COVID-19 en pacientes con enfermedades reumáticas, luces y sombras  
**José Carlos Rosas Gómez de Salazar**  
*Sección de Reumatología. Hospital Marina Baixa. Villajoyosa, Alicante*
- 16.15-16.35 Manejo multidisciplinar de pacientes ancianos con COVID-19, ¿la unión hace la fuerza?  
**Pedro Abizanda Soler**  
*Servicio de Geriátria. Complejo Hospitalario Universitario de Albacete*
- 16.35-16.45 Discusión
- 16.45-17.05 Presentación oral de trabajos seleccionados
- 16.45-16.55 Baja tasa de positividad de serología frente SARS-CoV2 en pacientes con enfermedades reumáticas en tratamiento con rituximab  
**Antía García Fernández**  
*Servicio de Reumatología. Hospital Universitario Ramón y Cajal. Madrid*
- 16.55-17.05 Factores asociados a hospitalización por COVID-19 en pacientes con enfermedades reumáticas inmunomediadas  
**José María Álvaro-Gracia Álvaro**  
*Servicio de Reumatología. Hospital General Universitario Gregorio Marañón. Madrid*

15.35-17.05 MESA. SJÖGREN, ESCLEROSIS SISTÉMICA Y MIOPATÍAS INFLAMATORIAS AUDITORIO MALLORCA

- Coordinador:** José A. Román Ivorra  
**Moderadores:** Teresa Font Gayá  
*Servicio de Reumatología. Hospital Comarcal d'Inca. Mallorca, Illes Balears*  
 José A. Román Ivorra  
*Servicio de Reumatología. Hospital Universitari i Politècnic La Fe. Valencia*
- 15.35-15.55 **Trasplante de precursores hematopoyéticos en esclerosis sistémica. ¿Alguien se atreve?**  
**Francisco Miguel Ortiz Sanjuán**  
*Servicio de Reumatología. Hospital Universitari i Politècnic La Fe. Valencia*
- 15.55-16.15 **FAME en el síndrome de Sjögren. Realidad y nuevas dianas**  
**Mónica Fernández Castro**  
*Servicio de Reumatología. Hospital Universitario Puerta de Hierro Majadahonda. Madrid*
- 16.15-16.35 **Miopatías necrotizantes inmunomediadas y miopatías MAD5-CADM140**  
**Ernesto Trallero Araguás**  
*Servicio de Reumatología. Hospital Universitari Vall d'Hebron. Barcelona*
- 16.35-16.45 Discusión
- 16.45-17.05 Presentación oral de trabajos seleccionados
- 16.45-16.55 **Perfil clínico, de actividad, daño y discapacidad de una cohorte de pacientes con miopatías inflamatorias idiopáticas: resultados preliminares de MYO-SPAIN**  
**Tatiana Cobo Ibáñez**  
*Servicio de Reumatología. Hospital Universitario Infanta Sofía. Madrid*
- 16.55-17.05 **Enfermedad pulmonar intersticial en pacientes con esclerosis sistémica: análisis de supervivencia hasta el diagnóstico y perfil de anticuerpos**  
**Andrea Estefanía Briones Figueroa**  
*Servicio de Reumatología. Hospital Universitario Ramón y Cajal. Madrid*

**15.35-16.35 DEBATE: TERAPIAS LOCALES EN LA ARTROSIS SALA MENORCA**

- Moderador:** Carlos Marras Fernández-Cid  
*Servicio de Reumatología. Hospital Clínico Universitario Virgen de la Arrixaca. Murcia*
- Ponentes:** José de la Mata Llord  
*Servicio de Reumatología. Instituto de Salud Articular ARI. Madrid*  
Mikel Sánchez Álvarez  
*Unidad de Cirugía Artroscópica. Hospital Vithas San José. Vitoria, Álava*

**15.35-17.05 MESA. ENFERMERÍA SALA IBIZA**

- Coordinadora:** Ana Isabel Rodríguez Vargas  
**Moderadoras:** Silvia García Díaz  
*Servicio de Reumatología. Hospital de Sant Joan Despí Moisès Broggi. Barcelona*  
Ana Isabel Rodríguez Vargas  
*Servicio de Reumatología. Hospital Universitario de Canarias. La Laguna, Santa Cruz de Tenerife*

**15.35-15.55 Lesiones dermatológicas en enfermedades reumáticas autoinmunes sistémicas**

**Marta Carmen García Bustinduy**  
*Servicio de Dermatología. Hospital Universitario de Canarias. La Laguna, Santa Cruz de Tenerife*

**15.55-16.15 Experiencia profesional de una enfermera de Reumatología en los Países Bajos**

**Hanneke Voorneveld**  
*Servicio de Reumatología Clínica Ambulatoria. Maastad Hospital. Rotterdam, Países Bajos*

**16.15-16.35 Detección y manejo del paciente con problemas psicosociales que afectan al desarrollo y evolución de ERYMÉS**

**Milena Gobbo Montoya**  
*PositivaMente Centro de Psicología. Madrid*

**16.35-16.45 Discusión**

**16.45-17.05 Presentación oral de trabajos seleccionados**

**16.45-16.55 Reflexiones y perspectivas de futuro sobre el rol enfermero en el manejo del paciente con lupus eritematoso sistémico**  
**Laura Cano García**  
*Servicio de Reumatología. Hospital Regional Universitario de Málaga*

**16.55-17.05 Grado de satisfacción en el uso del MDHAQ de una consulta monográfica para pacientes con patología inflamatoria en tratamiento con fármacos biológicos**  
**Amparo López Esteban**  
*Enfermería. Hospital General Universitario Gregorio Marañón. Madrid*

**15.35-16.35 TALLER. IMAGEN DE TÓRAX SALA PALMA**

**Coordinador:** Javier de la Calle Lorenzo  
*Servicio de Radiodiagnóstico. Hospital Universitario de León*

**17.10-18.10 SIMPOSIO SATÉLITE JANSSEN (LAB) AUDITORIO PEDRO BARCELÓ**  
**ESTADO DEL ARTE EN ARTRITIS PSORIÁSICA**

**18.15-19.15 SIMPOSIO SATÉLITE GALAPAGOS (LAB) AUDITORIO PEDRO BARCELÓ**  
**EQUILIBRIO EN EL MANEJO DE LA ARTRITIS REUMATOIDE**

**18.45 PRIMERA CONVOCATORIA ASAMBLEA GENERAL ORDINARIA Y EXTRAORDINARIA DE LA SER AUDITORIO MALLORCA**

**19.15 SEGUNDA CONVOCATORIA ASAMBLEA GENERAL ORDINARIA Y EXTRAORDINARIA DE LA SER AUDITORIO MALLORCA**

viernes  
22 de octubre  
**programa científico**



XLVII  
congreso  
**nacional**



## VIERNES 22 DE OCTUBRE

### 08.00-09.00 CAFÉS CON EL EXPERTO Y REUNIONES GRUPOS DE TRABAJO Y DE INTERÉS DE LA SER

#### 08.00-09.00 CAFÉ CON EL EXPERTO. OSTEOMALACIA: ¿QUÉ DEBEMOS TENER EN CUENTA?

AUDITORIO MALLORCA

**Moderador:** Alberto García Vadillo

Servicio de Reumatología. Hospital Universitario de La Princesa. Madrid

**Ponente:** Luis Arboleya Rodríguez

Servicio de Reumatología. Hospital Universitario Central de Asturias. Oviedo

#### 08.00-09.00 CAFÉ CON EL EXPERTO. MEDICINA BASADA EN LA EVIDENCIA: NO ES EVIDENCIA TODO LO QUE RELUCE SALA MENORCA

**Moderadora:** Cristina Macía Villa

Servicio de Reumatología. Hospital Universitario Severo Ochoa. Leganés, Madrid

**Ponente:** Isabel Castrejón Fernández

Servicio de Reumatología. Hospital General Universitario Gregorio Marañón. Madrid

#### 08.00-09.00 CAFÉ CON EL EXPERTO. UVEÍTIS DESDE LA PERSPECTIVA DEL REUMATÓLOGO SALA IBIZA

**Moderador:** Ricardo Blanco Alonso

Servicio de Reumatología. Hospital Universitario Marqués de Valdecilla. Santander, Cantabria

**Ponente:** Emma Beltrán Catalán

Servicio de Reumatología. Hospital del Mar. Barcelona

#### 08.00-09.00 REUNIÓN DEL GRUPO DE TRABAJO AFRODITA SALA INCA

#### 08.00-09.00 REUNIÓN DEL GRUPO DE TRABAJO GEAPSOSER SALA PALMA

#### 08.00-09.00 REUNIÓN DEL GRUPO DE TRABAJO GTERES SALA CABRERA

#### 08.00-09.00 REUNIÓN DEL GRUPO DE ESPECIAL INTERÉS SENIORSER AULA LILLY

#### 08.00-09.00 REUNIÓN DEL GRUPO DE ESPECIAL INTERÉS SERPA SALA FORMENTERA

### 09.00-10.00 SIMPOSIO SATÉLITE BOEHRINGER INGELHEIM (LAB) AUDITORIO PEDRO BARCELÓ RETOS EN EL ABORDAJE DE LA EPID EN LAS ERAS

### 10.05-11.05 MESAS, CÓMO TRATAR Y TERTULIA

#### 10.05-11.05 MESA. EL FUTURO DE LA REUMATOLOGÍA AUDITORIO PEDRO BARCELÓ

**Coordinador:** Federico Díaz González

**Moderadores:** Federico Díaz González

Servicio de Reumatología. Hospital Universitario de Canarias. La Laguna, Santa Cruz de Tenerife

**Luis Espadaler Poch**

Societat de Reumatologia de les Illes Balears. Palma

#### 10.05-10.25 ¿Cuántos reumatólogos necesitaremos en el futuro?

**José María Álvaro-Gracia Álvaro**

Servicio de Reumatología. Hospital General Universitario Gregorio Marañón. Madrid

#### 10.25-10.40 La Reumatología del futuro desde la experiencia

**Pere Benito Ruiz**

Servicio de Reumatología. Hospital del Mar. Barcelona

#### 10.40-10.55 La Reumatología del futuro desde la ilusión

**Diego Benavent Nuñez**

Servicio de Reumatología. Hospital Universitario La Paz. Madrid

#### 10.55-11.05 Discusión

#### 10.05-11.05 MESA. INVESTIGACIÓN BÁSICA-TRANSLACIONAL AUDITORIO MALLORCA

**Coordinador:** Francisco Javier Blanco García

**Moderadores:** Francisco Javier Blanco García

Servicio de Reumatología. Complejo Hospitalario Universitario A Coruña

**Raquel Largo Carazo**

Servicio de Reumatología. Hospital Universitario Fundación Jiménez Díaz. Madrid

#### 10.05-10.30 Reumatología personalizada, ¿dónde estamos?

**Antonio González Martínez-Pedrayo**

Servicio de Reumatología y Laboratorio de Investigación. Hospital Clínico Universitario de Santiago. Santiago de Compostela, A Coruña

#### 10.30-10.55 Biomarcadores sinoviales en artritis reumatoide

**Costantino Pitzalis**

Departamento de Reumatología. Centre for Experimental Medicine & Rheumatology. Queen Mary University of London. Reino Unido

#### 10.55-11.05 Discusión

**10.05-11.05 MESA SER-PFIZER. ¿POR QUÉ CONTROLAMOS LA INFLAMACIÓN ARTICULAR Y NO SIEMPRE ALIVIAMOS EL DOLOR? SALA MENORCA**

**Moderadores:** **Joaquim J. Esteve Vives**  
*Sección de Reumatología. Hospital General Universitario de Alicante*  
**Antonio Gómez Centeno**  
*Servicio de Reumatología. Hospital Universitari Parc Taulí. Sabadell, Barcelona*

**10.05-10.20 Tratamientos actuales para el dolor en la artrosis**  
**Concepción Pérez Hernández**  
*Unidad del Dolor. Hospital Universitario de La Princesa. Madrid*

**10.20-10.35 ¿Bloquear dianas terapéuticas de la inflamación articular significa necesariamente aliviar el dolor? Visión desde la ciencia básica**  
**Carlos Goicoechea García**  
*Departamento de Farmacología. Universidad Rey Juan Carlos. Alcorcón, Madrid*

**10.35-10.50 ¿Bloquear dianas terapéuticas de la inflamación articular significa necesariamente aliviar el dolor? Visión desde la clínica**  
**Jesús Tornero Molina**  
*Servicio de Reumatología. Hospital Universitario de Guadalajara*

**10.50-11.05 Discusión**

**10.05-11.05 CÓMO TRATAR LA AORTITIS NO INFECCIOSA Y EL SAF NO-OBSTÉTRICO SALA IBIZA**

**Moderadores:** **Julia Martínez Barrio**  
*Servicio de Reumatología. Hospital General Universitario Gregorio Marañón. Madrid*  
**José María Pego Reigosa**  
*Servicio de Reumatología. Complejo Hospitalario Universitario de Pontevedra*

**10.05-10.35 La aortitis no infecciosa**  
**Javier Loricera García**  
*Servicio de Reumatología. Hospital Universitario Marqués de Valdecilla. Santander, Cantabria*

**10.35-11.05 EL SAF no-obstétrico**  
**Clara Moriano Morales**  
*Servicio de Reumatología. Hospital Universitario de León*

**10.05-11.05 TERTULIA. MEDICINA PRIVADA SALA PALMA**

**Marcos Paulino Huertas**  
*Servicio de Reumatología. Hospital General Universitario de Ciudad Real*

**11.05-12.00 EXPOSICIÓN DE POSTERS Y PAUSA CAFÉ**

**12.00-13.30 MESAS, TERTULIA Y TALLER**

**12.00-13.30 MESA. ESPONDILOARTRITIS: IMAGEN Y COMORBILIDADES AUDITORIO PEDRO BARCELO**

**Coordinador:** **Manuel Moreno Ramos**  
**Moderadores:** **Manuel Moreno Ramos**  
*Servicio de Reumatología. Hospital Clínico Universitario Virgen de la Arrixaca. Murcia*  
**Evelyn Suero Rosario**  
*Servicio de Reumatología. Hospital General Mateu Orfila. Menorca, Illes Balears*

**12.00-12.25 Avances en resonancia magnética en la espondiloartritis axial**  
**Clementina López Medina**  
*Servicio de Reumatología. Hospital Universitario Reina Sofía. Córdoba*

**12.25-12.50 Medicina de precisión en espondiloartritis axial: ¿mito o realidad?**  
**Javier Rueda Gotor**  
*Servicio de Reumatología. Hospital Sierrallana. Torrelavega, Cantabria*

**12.50-13.00 Discusión**

**13.00-13.30 Presentación oral de trabajos seleccionados**

**13.00-13.10 Respuesta entésica y perientésica al ejercicio físico en pacientes con espondiloartritis en situación de remisión clínica comparado con controles sanos: estudio antes-después en los tendones rotuliano y aquileo**  
**Carlos Guillén Astete**  
*Servicio de Reumatología. Hospital Universitario Ramón y Cajal. Madrid*

**13.10-13.20 Efectividad de secukinumab en pacientes con espondiloartritis axial en la práctica clínica habitual: registro español BIOBADASER**  
**Manuel Moreno Ramos**  
*Servicio de Reumatología. Hospital Universitario Virgen de la Arrixaca. Murcia*

**13.20-13.30 Evolución a seis años de la cohorte esperanza: hallazgos clínicos, actividad de la enfermedad y del tratamiento en espondiloartritis axial y periférica precoz**  
**Carolina Tornero Marín**  
*Servicio de Reumatología. Hospital Universitario La Paz. Madrid*

**12.00-13.30 MESA. ARTROPATÍAS MICROCRISTALINAS** AUDITORIO MALLORCA

**Coordinador:** José Francisco García Llorente

**Moderadores:** José Francisco García Llorente

*Sección de Reumatología. Hospital Universitario de Galdakao, Vizcaya*

**José Renato Quiñones Torres**

*Servicio de Reumatología. Hospital de Manacor. Mallorca, Illes Balears*

**12.00-12.20 Artropatías microcristalinas: aprendiendo del pasado para avanzar en el futuro**

**Eliseo Pascual Gómez**

*Universidad Miguel Hernández. Alicante*

**12.20-12.40 Tratamiento de la gota, más allá de lo convencional**

**Iratí Urionaguena Onaindia**

*Sección de Reumatología. Hospital Universitario de Galdakao, Vizcaya*

**12.40-13.00 Futuro en la gota y otras artropatías microcristalinas**

**Basilio Rodríguez Díez**

*Unidad de Reumatología. Hospital de Cerdanya. Puigcerdà, Girona*

**13.00-13.10 Discusión**

**13.10-13.30 Presentación oral de trabajos seleccionados**

**13.10-13.20 Expresión del inflammasoma NLRP3 en placas de ateroma según el estado de uricemia en pacientes con enfermedad arterial periférica**

**Mariano Andrés Collado**

*Sección de Reumatología. Hospital General Universitario de Alicante*

**13.20-13.30 Predicción ecográfica del desarrollo de brotes de gota durante el inicio del tratamiento hipouricemiente**

**Carlos Guillén Astete**

*Servicio de Reumatología. Hospital Universitario Ramón y Cajal. Madrid*

**12.00-13.30 MESA. OSTEOPOROSIS** SALA MENORCA

**Coordinadora:** Pilar Peris Bernal

**Moderadores:** Pablo Lluch Mesquida

*Servicio de Reumatología. Clínica Juaneda. Menorca. Illes Balears*

**Pilar Peris Bernal**

*Servicio de Reumatología. Hospital Universitari Clínic de Barcelona*

**12.00-12.20 Diagnóstico y tratamiento de la fractura vertebral sintomática**

**Roland Chapurlat**

*Servicio de Reumatología y Enfermedades Óseas. Hôpital Edouard Herriot. Lyon, France*

**12.20-12.40 Aplicabilidad de las nuevas técnicas realizadas por DXA: TBS, 3D-DXA, FEA, VFA y calcificación vascular**

**Luis del Río Barquero**

*Departamento de Densitometría. Cetir Grupo Médico. Barcelona*

**12.40-13.00 Papel de la farmacogenética en el tratamiento de la osteoporosis**

**José Antonio Riancho Moral**

*Servicio de Medicina Interna. Hospital Universitario Marqués de Valdecilla. Santander, Cantabria*

**13.00-13.10 Discusión**

**13.10-13.30 Presentación oral de trabajos seleccionados**

**13.10-13.20 Cambios seculares en la incidencia y severidad al diagnóstico de la enfermedad ósea de Paget, en un área de baja prevalencia**

**Arantxa Conesa Mateos**

*Servicio de Reumatología. Hospital Universitario de Castellón*

**13.20-13.30 Prevención secundaria de fracturas vertebrales en práctica clínica real**

**José Eloy Oller Rodríguez**

*Servicio de Reumatología. Hospital Universitario i Politécnico La Fe. Valencia*

**12.00-13.00 TERTULIA. INTELIGENCIA ARTIFICIAL** SALA IBIZA

**Luis Martí Bonmatí**

*Servicio de Radiología. Hospital Universitari i Politécnic La Fe. Valencia*

**12.00-13.00 TALLER DE ENFERMERÍA. IMAGEN: LESIONES DE LA PIEL EN REUMATOLOGÍA** SALA PALMA

**Coordinador:** Leandro J. Martínez Pilar

*Servicio de Dermatología. Hospital Regional Universitario de Málaga*

**13.35-14.35 CONFERENCIA MAGISTRAL** AUDITORIO PEDRO BARCELÓ

**LO MEJOR DEL AÑO EN INVESTIGACIÓN BÁSICA Y CLÍNICA**

**Moderadores:** Sagrario Bustabad Reyes

*Servicio de Reumatología. Hospital Universitario de Canarias. La Laguna, Santa Cruz de Tenerife*

**Juan J. Gómez-Reino Carnota**

*Fundación Ramón Domínguez. Hospital Clínico Universitario de Santiago. Santiago de Compostela, A Coruña*

**13.35-14.00 Investigación básica**

**Gabriel Herrero-Beaumont Cuenca**

*Servicio de Reumatología. Hospital Universitario Fundación Jiménez Díaz. Madrid*





- 14.00-14.25 Investigación clínica  
**Jordi Fiter Aresté**  
*Servicio de Reumatología. Hospital Universitario Son Espases. Palma, Illes Balears*
- 14.25-14.35 Discusión

**13.35-15.35 ALMUERZO DE TRABAJO**

**15.35-17.05 MESAS, TERTULIA Y TALLER**

- 15.35-17.05 **MESA. VASCULITIS SISTÉMICAS** AUDITORIO PEDRO BARCELÓ  
**Coordinadora:** Vanesa Calvo del Río  
**Moderadoras:** Vanesa Calvo del Río  
*Servicio de Reumatología. Hospital Universitario Marqués de Valdecilla. Santander, Cantabria*  
**María Cristina Lerín Lozano**  
*Servicio de Reumatología. Hospital de Manacor. Mallorca, Illes Balears*
- 15.35-15.55 **Anti-IL 5 ¿un cambio en el paradigma del tratamiento de la granulomatosis eosinofílica con poliangéitís?**  
**Íñigo Rúa-Figueroa Fernández de Larrinoa**  
*Servicio de Reumatología. Hospital Universitario de Gran Canaria Dr. Negrín. Las Palmas de Gran Canaria*
- 15.55-16.15 **ACG craneal y extracraneal: dos caras de un mismo síndrome**  
**Patricia Moya Alvarado**  
*Servicio de Reumatología. Hospital Universitari de la Santa Creu i Sant Pau. Barcelona*
- 16.15-16.35 **Enfermedad de Kawasaki y SARS-CoV2: ¿a qué nos enfrentamos?**  
**Paz Collado Ramos**  
*Servicio de Reumatología. Hospital Universitario Severo Ochoa. Leganés, Madrid*
- 16.35-16.45 Discusión
- 16.45-17.05 **Presentación oral de trabajos seleccionados**  
16.45-16.55 **Tocilizumab en los fenotipos craneal y extracraneal de la arteritis de células gigantes. Estudio multicéntrico de 471 pacientes**  
**Javier Loricera García**  
*Servicio de Reumatología. Hospital Universitario Marqués de Valdecilla. Santander, Cantabria*

- 16.55-17.05 **Eficacia y seguridad del mepolizumab en pacientes con granulomatosis eosinofílica con poliangéitís en práctica clínica: estudio retrospectivo multicéntrico**  
**Francisco Jesús Rubiño Juárez**  
*Servicio de Reumatología. Hospital Universitario de Gran Canaria Dr. Negrín. Las Palmas de Gran Canaria*

**15.35-17.05 MESA. PRESENTE Y FUTURO EN EL TRATAMIENTO DE LA ARTRITIS REUMATOIDE**

**AUDITORIO MALLORCA**

- Coordinador:** Miguel Ángel Abad Hernández  
**Moderadores:** Miguel Ángel Abad Hernández  
*Servicio de Reumatología. Hospital Virgen del Puerto. Plasencia, Cáceres*  
**Laura Crespí Martínez**  
*Servicio de Reumatología. Hospital de Manacor. Mallorca, Illes Balears*
- 15.35-16.00 **Inhibidores de la JAK. ¿Serán la nueva terapia angular en artritis reumatoide?**  
**Paloma Vela Casasempere**  
*Sección de Reumatología. Hospital General Universitario de Alicante*
- 16.00-16.25 **Inteligencia artificial en el tratamiento de la artritis reumatoide: el futuro ya está aquí**  
**Sara Marsal Barril**  
*Servicio de Reumatología. Hospital Universitari Vall d'Hebron. Barcelona*
- 16.25-16.35 Discusión
- 16.35-17.05 **Presentación oral de trabajos seleccionados**  
16.35-16.45 **Modelo predictivo para la identificación de fallo múltiple a biológicos en pacientes con artritis reumatoide**  
**Marta Novella Navarro**  
*Servicio de Reumatología. Hospital Universitario La Paz. Madrid*
- 16.45-16.55 **Validación clínica de una plataforma farmacogenómica basada en tecnologías de secuenciación masiva para el estudio de la respuesta a terapia biológica en pacientes con enfermedades reumáticas**  
**Luis Ramudo Cela**  
*Departamento científico. Health in Code. A Coruña*
- 16.55-17.05 **Factores asociados a la suspensión por remisión en pacientes en tratamiento con terapia biológica y sintéticos dirigidos: resultados de práctica clínica real**  
**Marta Valero Expósito**  
*Servicio de Reumatología. Hospital Universitario Ramón y Cajal. Madrid*

15.35-16.35 **TERTULIA. FERTILIDAD** SALA IBIZA

Juan Antonio Martínez López

Servicio de Reumatología. Hospital Universitario Fundación Jiménez Díaz. Madrid

15.35-16.35 **TALLER. INFILTRACIONES** SALA PALMA

Coordinador: Miguel Ángel Caracuel Ruiz

Servicio de Reumatología. Hospital Universitario Reina Sofía. Córdoba

20.30 **ACTO DE CLAUSURA**

Salida de los autobuses desde los hoteles oficiales a las 20.00 horas.

# planos congreso



XLVII  
congreso  
**nacional**



## Plantas del Palacio de Congresos

### Planta 0

-  Auditorio Pedro Barceló
-  Auditorio Mallorca
-  Área de Ponentes MSD
-  Zona de Exposición Comercial
-  Secretaría
-  Entrega de documentación
-  Express Pass
-  Zona de almuerzos
-  Consigna

### Planta 2

-  Sala Cabrera

### Planta 1

-  Auditorio Pedro Barceló
-  Auditorio Mallorca
-  Aula Lilly
-  Espacio en directo SER-NOVARTIS
-  Área Posters
-  Zona de almuerzos

### Planta 3

-  Sala Inca
-  Sala Palma
-  Sala Menorca
-  Sala Formentera
-  Sala Ibiza
-  Espacio en directo
-  Espacio en directo
-  Asociación de pacientes

-  ESCALERA
-  ASCENSOR
-  ASEO

### PLANTA 3

### PLANTA 2

### PLANTA 1

### PLANTA 0

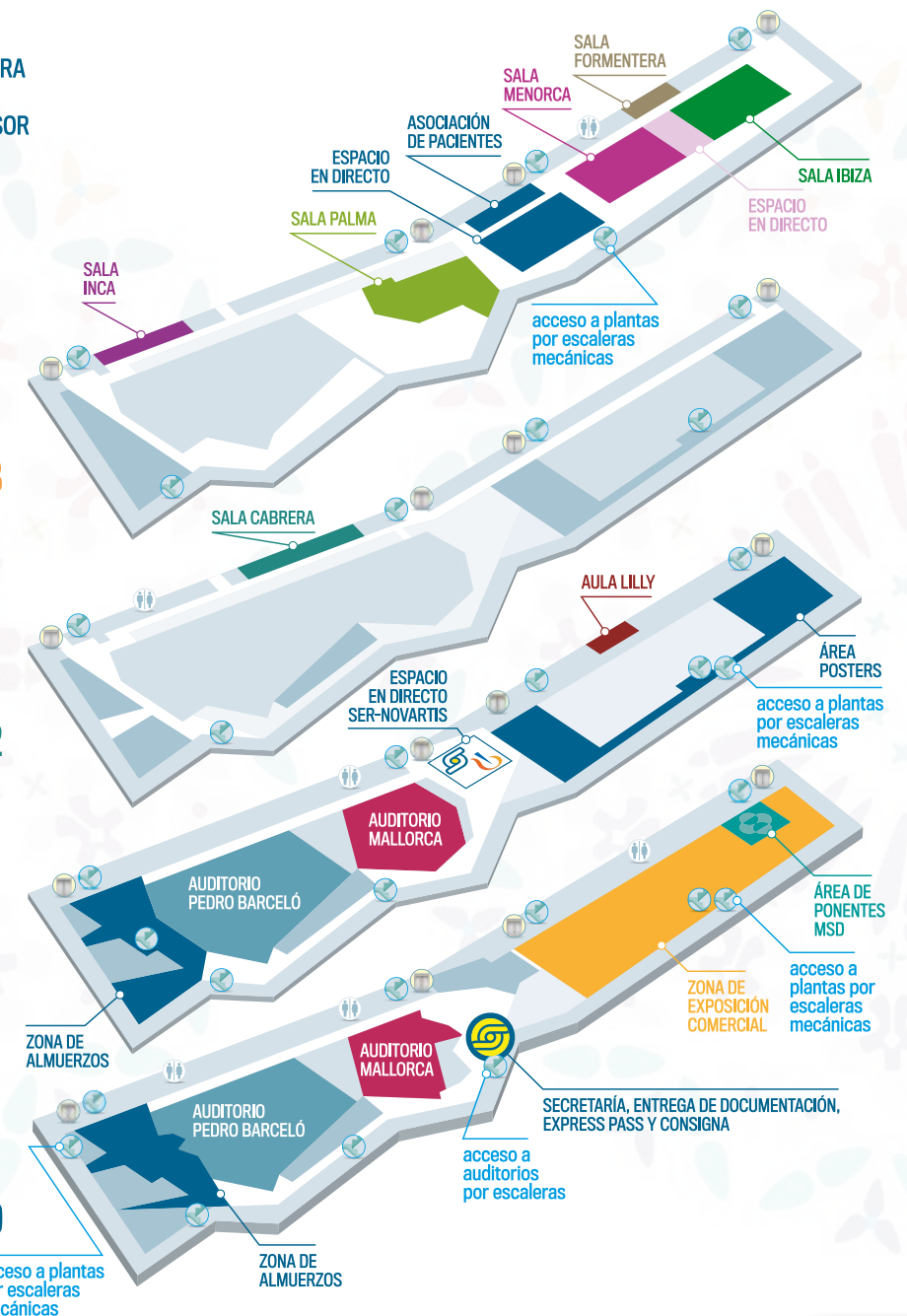



## listado stands

Laboratorio	Número
AbbVie	51
Amgen	43-44
Asacpharma	1
AstraZéneca	25-26
BMS	48
Boehringer	11
Faes Farma	2
Fresenius Kabi	41
Gebro Pharma	14-15
Gedeon Richter	38 y 39
Galapagos	52A
GSK	9 y 10
GP Pharma	42
Janssen	50
Kern	40
Lilly	46
Menarini	17-18
MSD	Área de Ponentes
Nordic	52B
Novartis	Hall Mallorca
Pfizer	47-49
Procare	3
Reig Jofre	19
Roche	53A
Rubió	45A
Sandoz	4
Sanofi	12 y 13
Stada	16
Theramex	7 y 8
UCB-Amgen	45B

## planta primera

ESCALA 1:1000



# información general



XLVII  
congreso  
**nacional**



## Información sesiones programa científico

### CAFÉS CON EL EXPERTO

**60 minutos**

Encuentros de carácter informal con expertos en las materias que cada una de estas actividades trata. Se celebran a primera hora de la mañana. Es necesaria la inscripción previa.

### REUNIONES GRUPOS DE TRABAJO

**60 minutos**

En el marco del Congreso, tal y como se señala en la normativa de Grupos de Trabajo de la SER, éstos han de celebrar una reunión administrativa.

### MESAS REDONDAS

**60 ó 90 minutos**

Exposición y presentaciones de ponencias organizadas por patologías para dar a conocer las novedades sobre las mismas. En las mesas redondas de 90 minutos también se presentan trabajos originales de los congresistas elegidos como comunicaciones orales, por parte del Comité Científico del Congreso, por su calidad e interés científico.

### CONFERENCIAS MAGISTRALES

**60 minutos**

Presentación de un tema por un experto con amplios conocimientos y experiencia sobre éste, abordándolo desde varios puntos de vista, definiéndolo y llegando a conclusiones.

### MESAS SER-INDUSTRIA PARTICIPANTE

**60 minutos**

Colaboración de la Sociedad Española de Reumatología y la industria farmacéutica para la divulgación científica de algún aspecto de interés de la Reumatología. La mesa forma parte del programa científico del Congreso no siendo un espacio destinado a la promoción de productos del laboratorio participante.

### TALLERES

**60 minutos**

Actividad para promover la adquisición de habilidades en técnicas que se puedan aplicar a la práctica clínica habitual. Se pretende que sean muy prácticos y han de contar con la participación activa de los asistentes. Es necesaria la inscripción previa.

### TERTULIAS/DEBATE

**60 minutos**

Espacios para el debate, coordinados por un reumatólogo, que cuenta con la colaboración de otros compañeros de la misma o distinta especialidad, sobre temas de interés para la Reumatología.

### CÓMO TRATAR

**30 minutos**

Espacios enfocados a la práctica clínica habitual en las principales enfermedades reumáticas. Al finalizar la charla se entablará una discusión.

## Programa comercial laboratorio (LAB)

### SIMPOSIO SATÉLITE

**60 minutos**

Espacio exclusivo para los laboratorios. Son éstos los que deciden los participantes y temas de los que tratará, siendo la Sociedad Española de Reumatología completamente ajena al contenido del mismo.

## Acreditación Formación Médica Continuada

Se ha solicitado la acreditación de los actos científicos del Congreso. Los asistentes que deseen obtener la certificación del Congreso deben cumplir los siguientes requisitos:

1. **Estar inscrito en el Congreso y recoger la documentación correspondiente**, donde se incluirá la tarjeta de control de acreditación. Esta acreditación es imprescindible para el control de asistencia.
2. **Acceder a la sala de conferencia** por la entrada donde se encuentren las azafatas con el lector de FMC. Igualmente, debe abandonarse la sala por la misma puerta.
3. Siempre que se acceda o abandone la sala es necesario hacerlo con la **tarjeta visible** para que el lector pueda identificarlo, de lo contrario el registro quedaría anulado.
4. **Permanecer en la sala correspondiente el 80% del tiempo establecido en el programa**, necesario para poder obtener la acreditación.

Cumpliendo todos estos requisitos los socios de la SER podrán descargarse el certificado con los créditos obtenidos dentro del portal del socio. Los inscritos que no sean socios deberán solicitarlo al email [formacion@ser.es](mailto:formacion@ser.es)

## Traslados oficiales

### Martes 19 de octubre

 → 	Aeropuerto de Palma a los Hoteles Oficiales	11.00 - 12.00 - 13.15 - 17.30 19.30 - 21.00 - 21.45
 → 	Hoteles Oficiales (excepto Meliá Palma Bay) al Palacio de Congresos	15.15
 → 	Palacio de Congresos a los Hoteles Oficiales (excepto Meliá Palma Bay)	20.15

### Miércoles 20 de octubre

 → 	Aeropuerto de Palma a los Hoteles Oficiales	08.30 - 09.00
 → 	Hoteles Oficiales (excepto Meliá Palma Bay) al Palacio de Congresos	07.30 - 08.30
 → 	Palacio de Congresos a los Hoteles Oficiales (excepto Meliá Palma Bay)	Fin acto de inauguración

### Jueves 21 de octubre

 → 	Hoteles Oficiales (excepto Meliá Palma Bay) al Palacio de Congresos	07.30 - 08.30
 → 	Palacio de Congresos a los Hoteles Oficiales (excepto Meliá Palma Bay)	Fin Asamblea de la SER

### Viernes 22 de octubre

 → 	Hoteles Oficiales (excepto Meliá Palma Bay) al Palacio de Congresos	07.30 - 08.30
 → 	Palacio de Congresos al Aeropuerto de Palma	17.15
 → 	Palacio de Congresos a los Hoteles Oficiales (excepto Meliá Palma Bay)	17.15
 → 	Hoteles Oficiales al Acto de Clausura	20.00

### Sábado 23 de octubre

 → 	Hoteles Oficiales al Aeropuerto de Palma	11.00 - 13.30
---	---	---------------

## Hoteles oficiales

AC Ciutat de Palma, Hotel Continental, HM Jaime III, Inside Palma Bosque, Inside Palma Center, Meliá Palma Bay, Meliá Palma Marina y Saratoga.

**i** Puntos de recogida: hotel Saratoga en hotel HM Jaime III y hotel Inside Palma Center en C/ Eusebio Estada delante estación tren a Soller.



# EL CONTROL DE IL-23 AYUDA A RESTABLECER EL EQUILIBRIO DEL SISTEMA INMUNE<sup>1-3</sup>

La regulación de la citocina IL-23 permite la reducción de la inflamación, manteniendo la homeostasis y las funciones protectoras, al inhibir la producción de otras citocinas proinflamatorias de la cascada: IL-17, IL-22 y TNF- $\alpha$ .<sup>1-4</sup>



Restablecer la homeostasis de la respuesta inmune para el control de la inflamación podría proporcionar mejoras en:<sup>1</sup>



Síntomas articulares

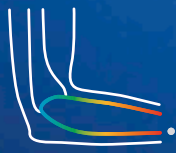

Entesitis



Dactilitis



Lesiones cutáneas



Calidad de vida

## IL-23 DESEMPEÑA UN PAPEL CLAVE Y CENTRAL EN LA REGULACIÓN DE APs<sup>1,2</sup>



Le invitamos a profundizar sobre el **papel clave** que desempeña **IL-23** en el tratamiento de las **IMIDs**, entrando en Janssen Medical Cloud, o escaneando el siguiente código QR.



Janssen  
PHARMACEUTICAL COMPANIES OF  
Johnson & Johnson

**APs:** artritis psoriásica. **IL:** interleucina. **IMID:** enfermedad inflamatoria inmuno-mediada. **TNF:** factor de necrosis tumoral.  
**Bibliografía:** **1.** Gooderham MJ, et al. Shifting the focus - the primary role of IL-23 in psoriasis and other inflammatory disorders. J Eur Acad Dermatol Venereol. 2018;32(7):1111-1119. **2.** Razawy W, et al. The role of IL-23 receptor signaling in inflammation-mediated erosive autoimmune arthritis and bone remodeling. Eur J Immunol. 2018;48(2):220-229. **3.** Francés R. Implicaciones de la inhibición de la vía IL-12/23 en la eficacia y la seguridad del tratamiento de la artritis psoriásica. El Farmacéutico Hospital. 2020; 218: 4-6. **4.** Puig L. The role of IL 23 in the treatment of psoriasis. Expert Rev Clin Immunol. 2017;13(6):525-534.

CP-237289 Junio 2021



CP-237299 - Junio 2021

# JANSSEN EN INMUNOLOGÍA

POR UNA

# VIDA EN CALMA

En Janssen trabajamos cada día para  
que las enfermedades autoinmunes  
sean cosa del pasado

janssen  Immunology

PHARMACEUTICAL COMPANIES OF *Johnson & Johnson*

# Secretaría técnica

## INFORMACIÓN GENERAL

**SOCIEDAD ESPAÑOLA DE REUMATOLOGÍA**  
**FUNDACIÓN ESPAÑOLA DE REUMATOLOGÍA**

C/ Marqués del Duero, 5 - 1ª / 28001 Madrid  
Tel: 91 576 77 99  
ser@ser.es / www.ser.es

## Agencia de viajes

**INSCRIPCIONES, RESERVA  
DE ALOJAMIENTO Y PASAJES**  
**UNIONTOURS, S.L.**

C/ Galileo, 306-308 / 08028 Barcelona  
Tel: 93 419 20 30  
uniontours@uniontours.es

Programa impreso  
con la colaboración de:

**janssen**  
PHARMACEUTICAL COMPANIES  
OF **Johnson & Johnson**

21/PROG63/0103

Organiza:

  
Fundación Española de  
Reumatología



Sociedad Española  
de Reumatología



@SEReumatologia



@inforeuma

**#SER2021**

## Sede del Congreso

**PALAU DE CONGRESSOS DE PALMA**

Carrer de Felicià Fuster, 2  
07006 Palma, Illes Balears  
Tel: 971 62 69 00

[www.palmacongresscenter.com](http://www.palmacongresscenter.com)